

AGLI COMPARTIMENTO A.C.I. SARDEGNA  
ALLA AREUS AZIENDA REGIONALE DELL'EMERGENZA URGENZA DELLA SARDEGNA  
ALLA FAMAS SYSTEM S.P.A.  
AL COMANDO CARABINIERI  
AL COMANDO PROVINCIALE CARABINIERI NUORO  
AL COMANDO PROVINCIALE CARABINIERI ORISTANO  
AL COMANDO STAZIONE CARABINIERI  
AGLI COMUNE DI NUORO  
AL COMUNE DI ORISTANO  
AL COMUNE DI ORISTANO  
AL COMANDO PROVINCIALE POLIZIA STRADALE NUORO  
AL COMANDO PROVINCIALE POLIZIA STRADALE ORISTANO  
AL COMPARTIMENTO POLIZIA STRADALE CAGLIARI  
ALLA SEZIONE POLIZIA STRADALE DI CAGLIARI  
AGLI SEZIONE POLIZIA STRADALE NUORO  
ALLA SEZIONE POLIZIA STRADALE ORISTANO  
ALLA PREFETTURA DI ORISTANO  
ALLA AMMINISTRAZIONE PROVINCIALE DI NUORO  
ALLA AMMINISTRAZIONE PROVINCIALE DI ORISTANO  
ALLA QUESTURA DI NUORO  
ALLA AZIENDA REGIONALE SARDA TRASPORTI  
ALLA RAS ASSERATO LL.PP  
ALLA REGIONE AUTONOMA SARDEGNA - ASSESSORATO AI TRASPORTI  
AL CONSIGLIO SUPERIORE LAVORI PUBBLICI  
ALLA M.C.T.C. DIREZIONE GENERALE TERRITORIALE DEL CENTRO (NUORO)  
ALLA M.C.T.C. DIREZIONE GENERALE TERRITORIALE DEL CENTRO (ORISTANO)  
ALLA MOTORIZZAZIONE CIVILE DELLA SARDEGNA  
AGLI COMANDO PROVINCIALE VV.FF. DI NUORO  
AL COMANDO PROVINCIALE VV.FF. DI ORISTANO  
ALL' ANAS SPA - UFFICIO TRASPORTI ECCEZIONALI  
AL CENTRO MANUTENTORIO DI ORISTANO  
ALLA DRERI DIREZIONE RELAZIONI ESTERNE E RAPPORTI ISTITUZIONALI  
ALLA SOC SALA OPERATIVA COMPARTIMENTALE  
ALLA SON SALA OPERATIVA NAZIONALE ANAS

**Struttura Territoriale Sardegna**

Via G. Biasi, 27 - 09131 Cagliari - T [+39] 07052971 - F [+39] 0705297268  
Pec [anas.cagliari@postacert.stradeanas.it](mailto:anas.cagliari@postacert.stradeanas.it) - [www.stradeanas.it](http://www.stradeanas.it)

**Anas S.p.A. - Gruppo Ferrovie dello Stato Italiane**

**Società con socio unico soggetta all'attività di direzione e coordinamento di Rete Ferroviaria Italiana S.p.A. e concessionaria ai sensi del D.L. 138/2002 (convertito con L. 178/2002)**

Sede Legale: Via Monzambano, 10 - 00185 Roma - T [+39] 06 44461 - F [+39] 06 4456224

Pec [anas@postacert.stradeanas.it](mailto:anas@postacert.stradeanas.it)

Cap. Soc. € 2.269.892.000,00 - Iscr. R.E.A. 1024951 - P.IVA 2133681003 - C.F. 80208450587



ALL' UFFICIO SERVICE E PATRIMONIO  
A ANTONIO UDA  
A MARIA ROSARIA ONNIS  
A MARIO CABIDDU  
A NICOLA RUSSO  
A WALTER SIRIGU

## OGGETTO

**Cantiere - Gestione impianti tecnologici**

**\* Tratta SS 131 DIR./CENTR. NUORESE dal km 48+771 al km 49+571, Chiusura alternata della corsia di marcia e della corsia di sorpasso per il tempo strettamente necessario all'esecuzione delle attività, Corsie: di marcia, di sorpasso Provvedimenti: divieto di sorpasso autoveicoli, limite di velocità 40Km/h, messa in opera segnaletica**

La ditta FAMAS SYSTEM Spa, con sede legale in Via degli Artigiani Sud, 19 - 39044 Egna (BZ), deve procedere con i

lavori di manutenzione straordinaria sulla postazione di rilevamento dati del traffico al km 49+171 della SS 131 DCN;

Per l'esecuzione delle suddette attività, risulta indispensabile provvedere alla chiusura al traffico della corsia di marcia e di sorpasso (alternativamente) in direzione Cagliari secondo lo schema segnaletico allegato.

Con riferimento all'oggetto, si trasmette l'Ordinanza n. **96/2022/CA**

## ORDINANZA N. 96/2022/CA

### RESPONSABILE STRUTTURA TERRITORIALE

#### VISTO

La richiesta di ordinanza, presentata dalla ditta FAMAS SYSTEM Spa, con sede in Via degli Artigiani Sud, 19 - 39044 Egna (BZ), pervenuta via Pec in data 20/06/2022 con la quale si chiede la chiusura al traffico della corsia di marcia di sorpasso (alternate) in direzione Cagliari, lungo la SS 131 DCN al km 49+171; l'art. 5 comma 3 e l'art. 6 comma 4 lettere a, b del D.L. 30/04/1992 n°285 e successive modificazioni ed integrazioni;

- La procura del 11/09/2020, repertorio n. 84724

#### CONSIDERATO

Che per l'esecuzione dei servizi in argomento, al fine di garantire la sicurezza sia degli utenti stradali e delle maestranze, è necessario provvedere alla chiusura al traffico della corsia di marcia e di sorpasso (alternate) in direzione Cagliari dal Km 48+771 al Km 49+571;

#### SENTITO

- Il parere favorevole Responsabile Area Gestione Rete
- Il parere favorevole Capo Centro
- Il parere favorevole Responsabile Unico Procedimento

#### ORDINA

\* divieto di sorpasso per autoveicoli, messa in opera segnaletica, limite di velocità di 40Km/h su SS 131 DIR./CENTR. NUORESE dal km 48+771 al km 49+571, Chiusura alternata della corsia di marcia e della corsia di sorpasso per il tempo strettamente necessario all'esecuzione delle attività, su corsia di marcia, corsia di sorpasso a partire dal 4/07/2022 fino al 6/07/2022 nella fascia oraria dalle 05:00 alle 19:00 il lunedì, martedì, mercoledì; interesserà tutti gli utenti.

Lungo la Strada Statale sarà installata da **FAMAS SYSTEM Spa**, apposita segnaletica stradale di prescrizione e di indicazione, come prescritto dalla vigente normativa. L'intervento di cui alla presente Ordinanza sarà

svolto da **FAMAS SYSTEM Spa**, con sede in Via degli Artigiani Sud, 19 - 39044 Egna (BZ), e riguarderà le postazioni di rilevamento del traffico al km 49+171 della SS 131 DCN. **FAMAS SYSTEM Spa** provvederà ad apporre tutta la segnaletica necessaria, nonché al mantenimento in piena efficienza della stessa. La ditta rimane altresì responsabile della pulizia del piano viabile, nonché l'unica responsabile, per qualsiasi danno arrecato a persone o cose, a seguito della mancata ottemperanza alle disposizioni specifiche della presente Ordinanza. Il referente dell'Impresa **FAMAS SYSTEM Spa**, con sede in Via degli Artigiani Sud, 19 - 39044 Egna (BZ) per le eventuali problematiche connesse con la segnaletica di cui alla presente ordinanza è il sig. Sig. Gioacchino Baio - 3480421957.

**RESPONSABILE STRUTTURA TERRITORIALE**  
( FRANCESCO RUOCCO )

### TEMPI DI PERCORRENZA

Strada	Km iniziale	Km finale	Direzione	Corsia	Incremento tempi di percorrenza
SS131dir-centr	48+771	49+571	decescente	corsia di marcia, corsia di sorpasso	5m

**MAPPA COROGRAFICA**  
**SS 131 DIR./CENTR. NUORESE**  
**Dal km. 48771 al km. 49571**

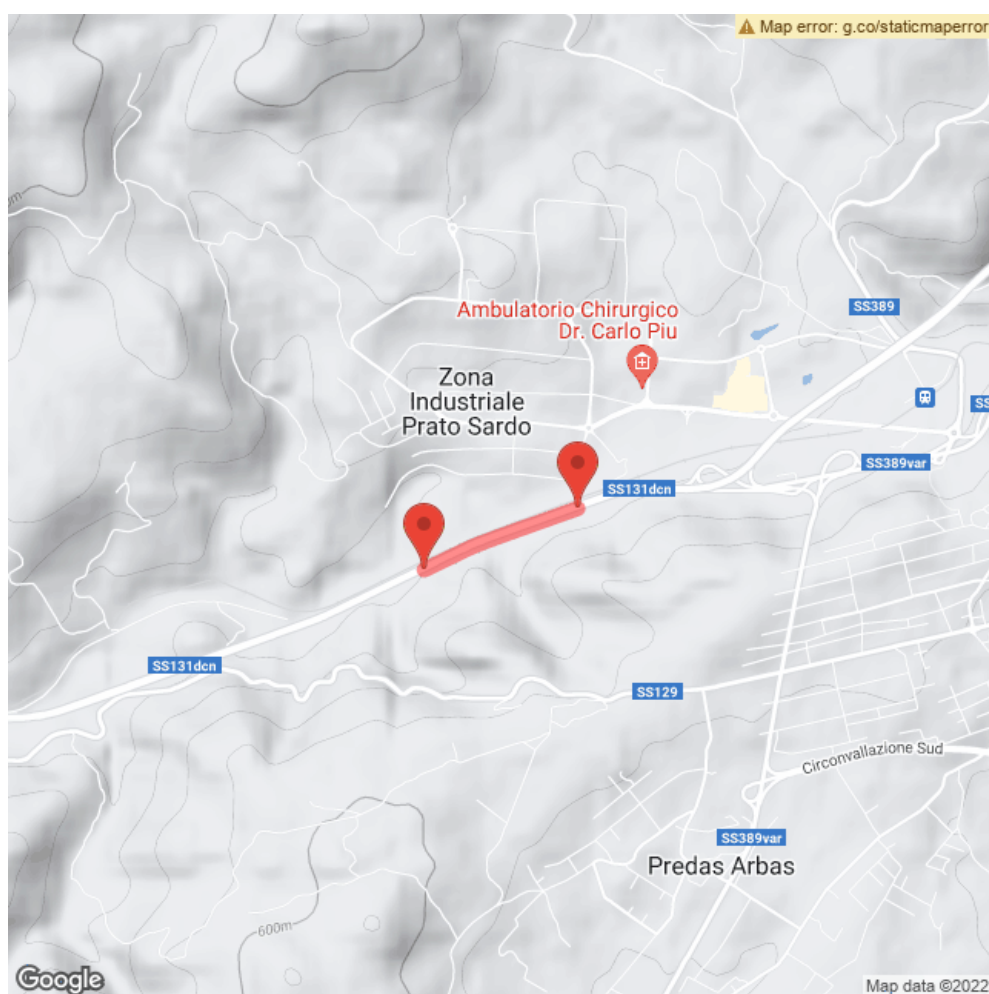

# TAVOLA 16

Chiusura della corsia di marcia su carreggiata a due corsie

per lavori di durata < 2 gg. coni  
> 2 gg. delineatori flessibili

Solo per lavori di durata > 7 gg. Segnaletica orizzontale temporanea

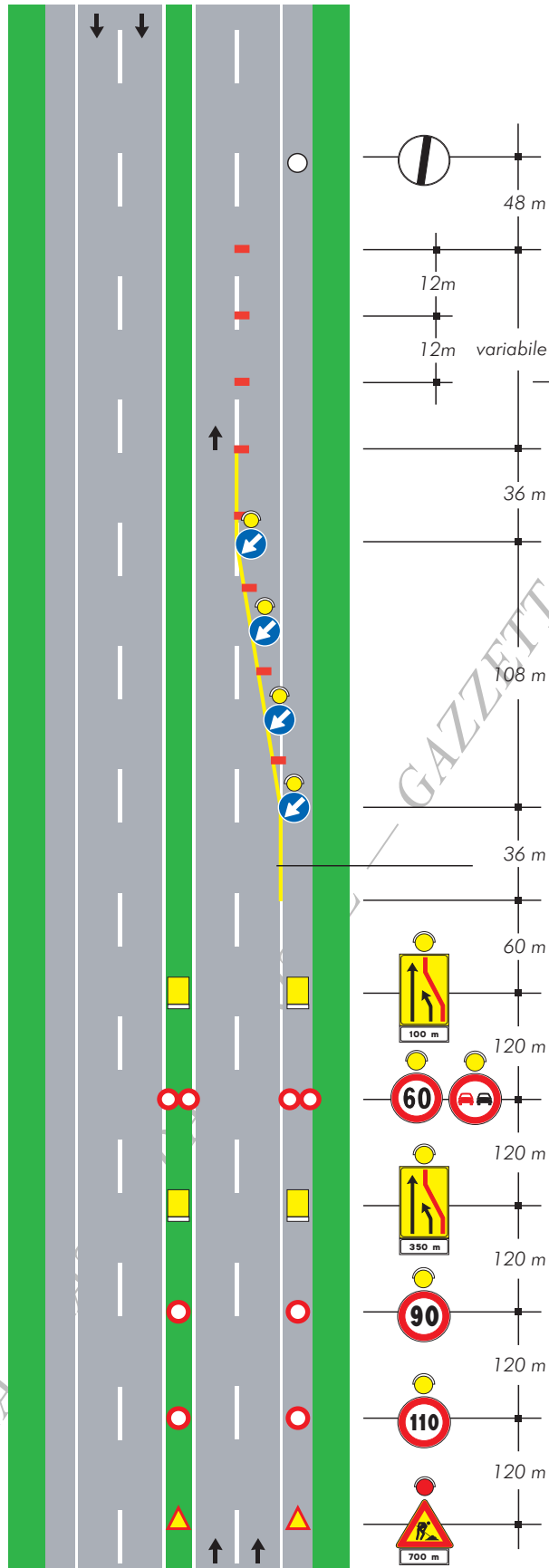

COPIA

